# Święty Boże!

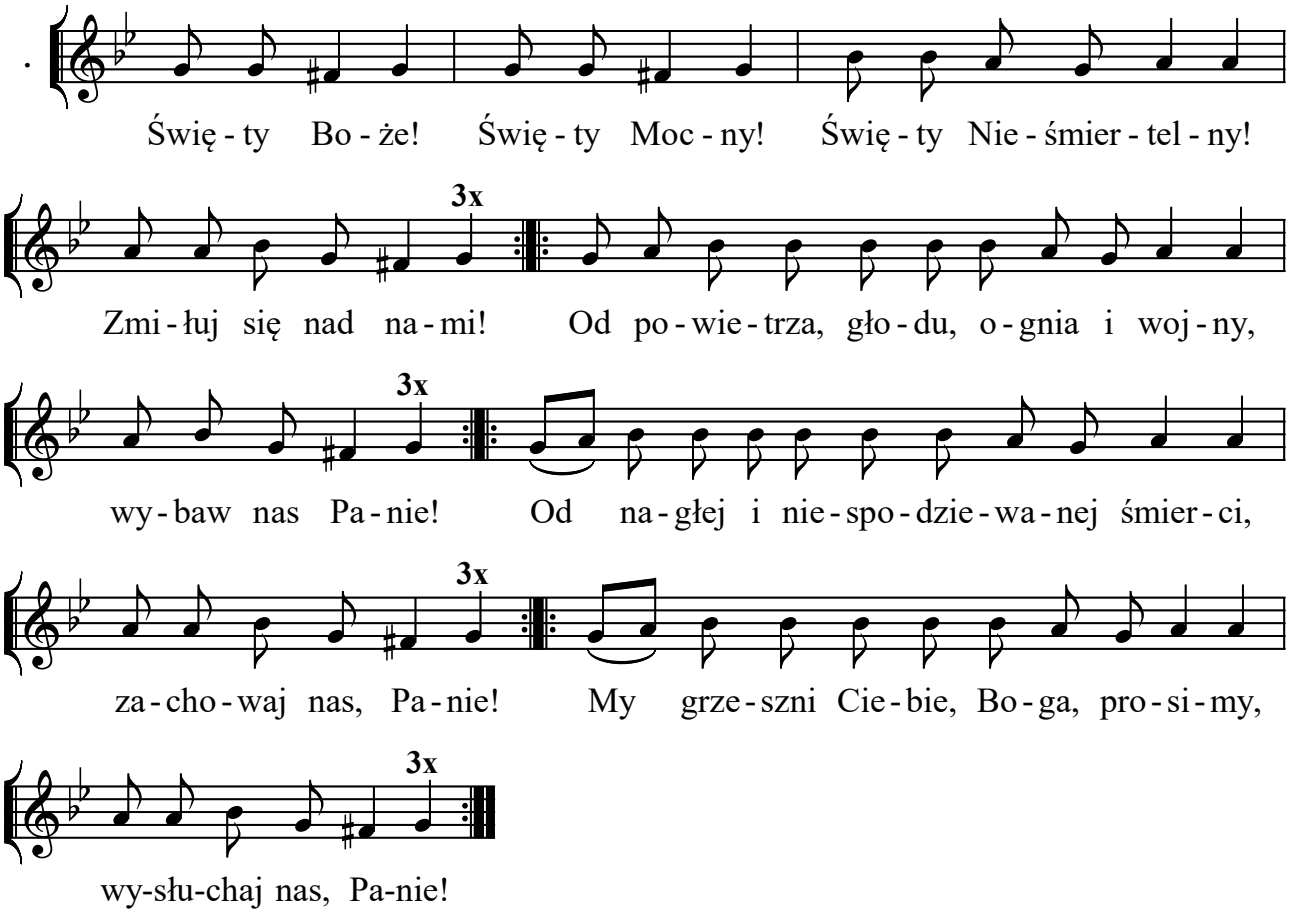
Świę - ty Bo - że! Świę - ty Moc - ny! Świę - ty Nie - śmier - tel - ny!
3x
Zmi - łuj się nad na - mi! Od po - wie - trza, gło - du, o - gnia i woj - ny,
3x
wy - baw nas Pa - nie! Od na - głej i nie - spo - dzie - wa - nej śmier - ci,
3x
za - cho - waj nas, Pa - nie! My grze - szni Cie - bie, Bo - ga, pro - si - my,
3x
wy-słu-chaj nas, Pa-nie!